

EN 1092-1 - type 01 A

304 (L) EN 1.4301
EN 1.4307

316 (L) EN 1.4401
EN 1.4404

PN10/16/25/40

EN

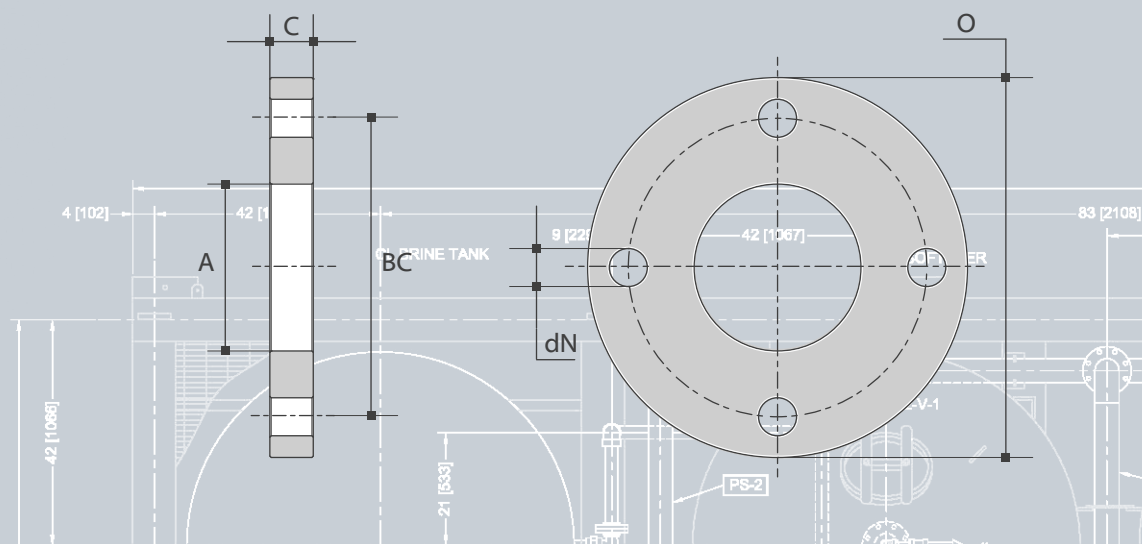

PN10/PN16/PN25/PN40

A	A	O	C	BC	dN	#	M	kg/pc
DN	mm	mm	mm	mm	mm			
10	17,20	90,00	14,00	60,00	14,00	4	M12	0,60
15	21,30	95,00	14,00	65,00	14,00	4	M12	0,70
20	26,90	105,00	16,00	75,00	14,00	4	M12	0,90
25	33,70	115,00	16,00	85,00	14,00	4	M12	1,10
32	42,40	140,00	18,00	100,00	18,00	4	M16	1,80
40	48,30	150,00	18,00	110,00	18,00	4	M16	2,10
40	44,50	150,00	18,00	110,00	18,00	4	M16	2,10
50	54,00	165,00	20,00	125,00	18,00	4	M16	2,70
50	60,30	165,00	20,00	125,00	18,00	4	M16	2,70

art.n° 304(L)	art.n° 316(L)
3000401700	3001601700
3000402100	3001602100
3000402600	3001602600
3000403300	3001603300
3000404200	3001604200
3000404800	3001604800
3000404400	3001604400
3000405400	3001605400
3000406000	3001606000

PN16

A	A	O	C	BC	dN	#	M	kg/pc
DN	mm	mm	mm	mm	mm			
65	70,00	185,00	20,00	145,00	18,00	8	M16	3,20
65	76,10	185,00	20,00	145,00	18,00	8	M16	3,20
80	84,00	200,00	20,00	160,00	18,00	8	M16	3,60
80	88,90	200,00	20,00	160,00	18,00	8	M16	3,60
100	104,00	220,00	22,00	180,00	18,00	8	M16	4,40
100	114,30	220,00	22,00	180,00	18,00	8	M16	4,40
125	129,00	250,00	22,00	210,00	18,00	8	M16	5,40
125	139,70	250,00	22,00	210,00	18,00	8	M16	5,40
150	154,00	285,00	24,00	240,00	22,00	8	M20	7,10
150	168,30	285,00	24,00	240,00	22,00	8	M20	7,10
200	219,10	340,00	26,00	295,00	22,00	12	M20	9,70
250	273,00	405,00	29,00	355,00	26,00	12	M24	14,20
300	323,90	460,00	32,00	410,00	26,00	12	M24	19,00
350	355,60	520,00	35,00	470,00	26,00	16	M24	28,20
400	406,00	580,00	38,00	525,00	30,00	16	M28	35,90
500	508,00	715,00	46,00	650,00	33,00	20	M30	64,00
600	606,00	840,00	55,00	770,00	36,00	20	M33	102,00

art.n° 304(L)	art.n° 316(L)
3000407000	3001607000
3000407600	3001607600
3000408400	3001608400
3000408800	3001608800
3000410400	3001610400
3000411400	3001611400
3000412500	3001612900
3000413900	3001613900
3000415400	3001615400
3000416800	3001616800
3020421900	3021621900
3020427300	3021627300
3020432300	3001632316
3020435500	3021635500
3020440600	3021640600
3020450800	3001650810
3020460600	3001660605



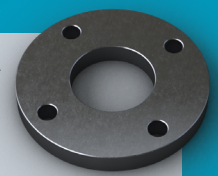

EN 1.4301
EN 1.4307
EN 1.4401
EN 1.4404

304 (L)

316 (L)

PN10

EN

PN10

A	A	O	C	BC	dN	#	M	kg/pc
DN	mm	mm	mm	mm	mm			
200	204,00	340,00	24,00	295,00	22,00	8	M20	9,30
200	219,10	340,00	24,00	295,00	22,00	8	M20	9,30
250	254,00	395,00	26,00	350,00	22,00	12	M20	11,80
250	273,00	395,00	26,00	350,00	22,00	12	M20	11,80
300	304,00	445,00	26,00	400,00	22,00	12	M20	13,60
300	323,90	445,00	26,00	400,00	22,00	12	M20	13,60
350	355,60	505,00	30,00	460,00	22,00	16	M20	20,40
400	406,40	565,00	32,00	515,00	26,00	16	M24	27,50
450	456,00	615,00	36,00	565,00	26,00	20	M24	33,60
500	508,00	670,00	38,00	620,00	26,00	20	M24	40,20
600	606,00	780,00	42,00	725,00	30,00	20	M27	54,50

art.n° 304(L)

art.n° 316(L)

3000420400	3001620400
3000421900	3001621900
3000425400	3001625400
3000427300	3001627300
3000430400	3001630400
3000432300	3001632300
3000435500	3001635500
3000440600	3001640600
3000445600	3001645600
3000450800	3001650800
3000460600	3001660600

Andere drukklassen verkrijgbaar
Autres classes de pression disponibles
Other pressure classes available
Andere Druckklassen verfügbar